primagran satisfaction. trust. quality.

Max Pocket Series 30/40/45/50/60/70/80/90/100 + Low Cut Series 50/60/80 + Round Series 50

510 mm

EN Recommended installation by a specialist. The manufacturer is not responsible for damage to the products resulting from improper installation. Use professional equipment and protective clothing.
You will find installation instructions and other necessary documents on the page of the product purchased in the Primagran shop.

PL Zalecany montaż przez specjalistę. Producent nie bierze odpowiedzialności za uszkodzenie wyrobów powestałe w skutek niewłaściwie wykonanego montażu. Należy korzystać z profesjonalnego sprzętu i niezbędnej odzieży ochronnej.
Instrukcje montażu i inne potrzebne dokumenty znajdziesz na stronie zakupionego produktu w sklepie Primagran.

DE Es wird empfohlen die Installation durch einen Spezialisten durchzuführen. Der Hersteller haftet nicht für Produktschäden, die durch unsachgemäß durchgeführte Montage entstanden sind. Eine professionelle Ausrüstung und erforderliche Schutzkleidung sind anzuwenden.
Montageanleitungen und andere notwendige Dokumente finden Sie auf der Seite des gekauften Produkts im Primagran-Shop.

FR L'installation par un spécialiste est recommandée. Le fabricant n'est pas responsable des dommages aux produits résultant d'une installation mal exécutée. Utilisez du matériel professionnel et des vêtements de protection nécessaires.
Les instructions d'installation et les autres documents nécessaires se trouvent sur la page du produit acheté sur le site Primagran.

HU Javasolt a szakember általi üzembe helyezés. A Gyártó nem vállal felelősséget a termékek helytelen telepítésből eredő károkért. Használj professzionális felszerelést és megfelelő védőruházatot.
A telepítési útmutatót és az egyéb szükséges dokumentumokat a megvásárolt termék Primagran webshopban található terméko ldalán találja meg.

CZ Doporučuje jse instalace odborníkem. Producent nebere odpovědnost za uškození tovaru, které povstaly nesprávnym montážem. Používejte profesionální nářadí a ochranný oděv.
Návod k instalaci a další potřebné dokumenty naleznete na stránce zakoupeného produktu v prodejně Primagran.

SK Odporúča sa inštalácia odborníkom. Výrobca nie je zodpovedný za akékoľvek poškodenie výrobkov, ku ktorému dôjde nesprávne vykonanou montážou. Používajte profesionálne vybavenie a potrebný ochranný odev.
Návod na inštaláciu a ďalšie potrebné dokumenty nájdete na stránke zakúpeného produktu v predajni Primagran.

ES Instalación por un especialista recomendada. El fabricante no asume responsabilidad por los daños de los productos causados por el montaje realizado de manera incorrecta. Conviene utilizar equipo profesional y la ropa protectora necesaria.
Las instrucciones de instalación y otros documentos necesarios los encontrará en la página del producto adquirido en la tienda Primagran.

IT Installazione da parte di uno specialista consigliata. Il produttore non si assume alcuna responsabilità per danni di prodotti causati da un montaggio improprio. Occorre utilizzare attrezzature professionali e gli indumenti protettivi necessari.
Le istruzioni per l'installazione e gli altri documenti necessari si trovano sulla pagina del prodotto acquistato nel negozio Primagran.

RO Se recomandă punerea în funcțiune de către un specialist. Producătorul nu va fi răspunzător pentru daunele rezultate din instalarea necorespunzătoare a produselor. Folosiți echipament profesional și îmbrăcăminte de protecție adecvată.
Veți găsi instrucțiunile de instalare și alte documente necesare pe pagina produsului achiziționat în magazinul Primagran.

NL Installatie door een specialist wordt aanbevolen. De fabrikant neemt geen verantwoordelijkheid voor schade aan de producten als gevolg van onjuiste installatie. Gebruik professionele uitrusting en de nodige beschermende kleding.
Installatie-instructies en andere noodzakelijke documenten vindt u op de pagina van het in de Primagran shop gekochte product.

SE Installation av en specialist rekommenderas. Tillverkaren är inte ansvarig för skador på produkter till följd av felaktigt utförd installation. Använd professionell utrustning och nödvändiga skyddskläder.
Installationsanvisningar och andra nödvändiga dokument finns på sidan för den produkt som köpts i Primagran-butiken.

BG Препоръчва се монтаж от специалист. Производителят не носи отговорност за повреди на продуктите, причинени от неправилен монтаж. Използвайте професионално оборудване и необходимото защитно облекло.
Инструкциите за монтаж и другите необходими документи ще намерите на страницата на продукта, закупен в онлайн магазина на Primagran

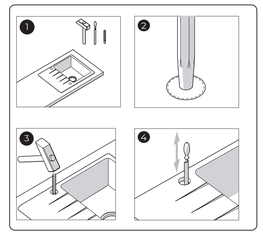

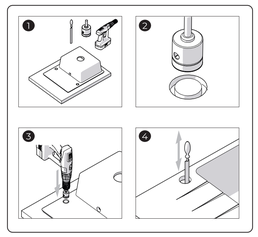

Series 30 Max/Pocket	260 mm x 510 mm
Series 40 Max/Pocket	360 mm x 510 mm
Series 45 Max/Pocket	410 mm x 510 mm
Series 50 Low Cut	440 mm x 510 mm
Series 50 Max/Pocket	460 mm x 510 mm
Round Series 50	510 mm x 510 mm
Series 60 Low Clut	540 mm x 510 mm
Series 60 Max/Pocket	560 mm x 510 mm
Series 70 Max/Pocket	660 mm x 510 mm
Series 80 Low Cut	740 mm x 510 mm
Series 80 Max/Pocket	760 mm x 510 mm
Series 90 Max/Pocket	860 mm x 510 mm
Series 100 Max/Pocket	960 mm x 510 mm

260 mm 360 mm 410 mm 440 mm 460 mm 510 mm 540 mm 560 mm 660 mm 740 mm 760 mm 860 mm 960 mm

B1